

Resilient Connecticut Phase II

Regional Adaptation/Resilience Opportunity Areas

Name: Devon

Location: Milford

| Considerations | Characteristics of Area |
|----------------------|-------------------------|
| Flood Vulnerability | ○ ● ● ● ● ○ |
| Heat Vulnerability | ○ ● ● ○ ○ |
| Social Vulnerability | ○ ● ● ○ ○ |

The Devon section of Milford is characterized by significant commercial and residential development along Bridgeport Avenue, I-95, and the MetroNorth/Amtrak line. Zones of shared risk associated with the Beaver Brook watershed as located in Devon. Potential opportunities to address risks are present as the City promotes redevelopment in this area.

While there are trees throughout the Devon area which provide ample shade, this level of shade is offset by the large parcels used for commercial and institutional uses. These large areas are almost entirely impervious with high heat emittance.

Jonathan Law High School

Cell tower

I-95

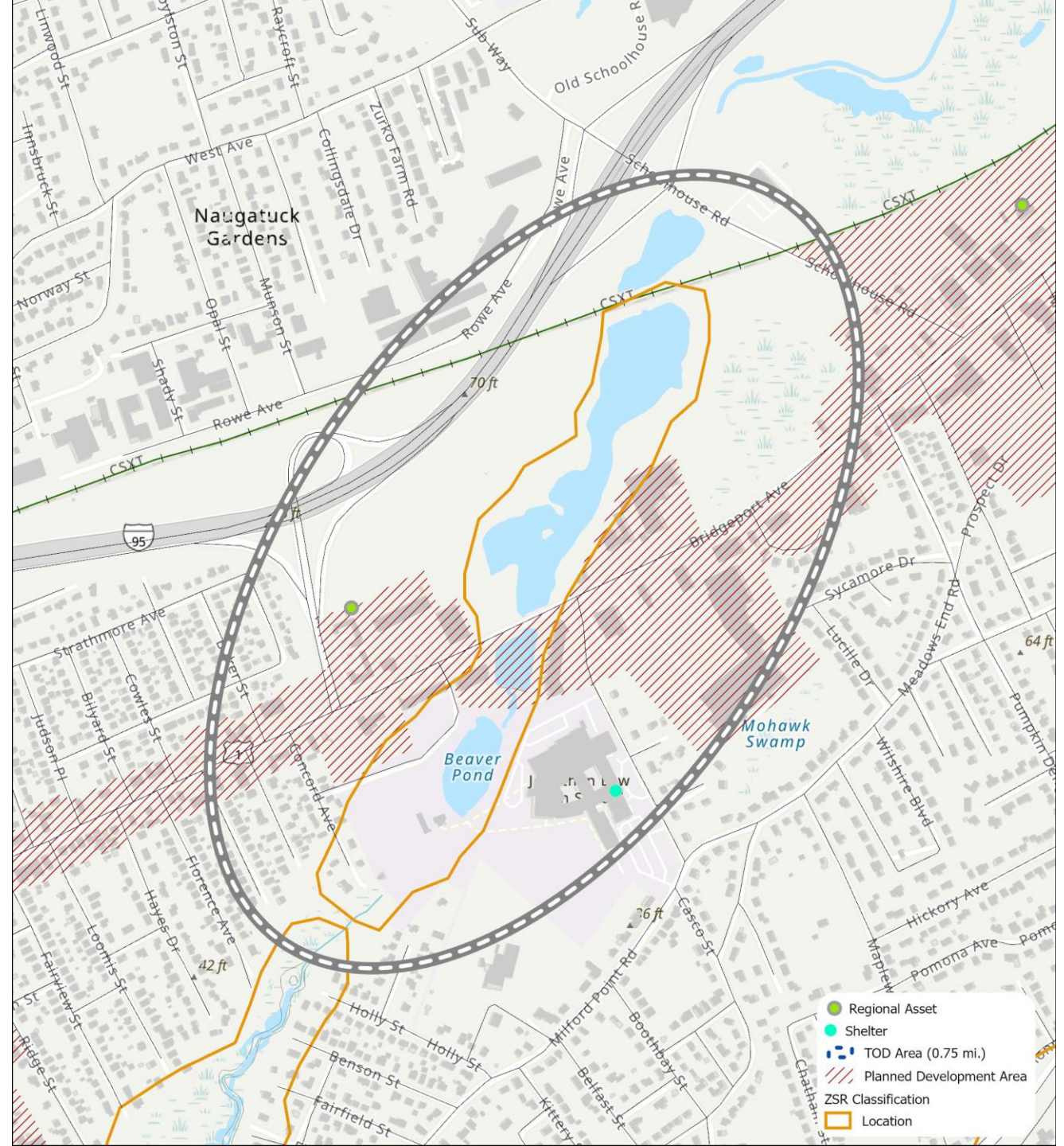

Connecticut Resiliente Fase II

Adaptación regional/Áreas de oportunidad de resiliencia

Nombre: Devon

Localización: Milford

| Consideraciones | Características del área |
|--|--------------------------|
| Vulnerabilidad a las inundaciones | |
| Vulnerabilidad al calor | |
| Vulnerabilidad social | |
| <p>Devon, una sección de Milford, se caracteriza por una significativa urbanización comercial y residencial a lo largo de la Bridgeport Av., la I-95, y la línea MetroNorth/Amtrak. Zonas de riesgo compartido asociadas con la cuenca del Beaver Brook están localizadas en Devon. Hay oportunidades potenciales para encarar los riesgos ya que la ciudad promueve la reurbanización en esta área.</p> <p>A pesar de que hay árboles que proveen abundante sombra en el área de Devon, este nivel de sombra se ve opacado por las grandes parcelas destinadas a usos comerciales e institucionales. Estas grandes áreas son casi totalmente impermeables con altas emisiones de calor.</p> | |
| <p>Jonathan Law High School Torre de comunicaciones I-95</p> | |

