

# Resilient Connecticut Phase II

## Regional Adaptation/Resilience Opportunity Areas

Name: Westville  
 Location: New Haven

Considerations	Characteristics of Area
Flood Vulnerability	○ ● ● ● ○ ○
Heat Vulnerability	○ ● ● ● ● ○
Social Vulnerability	○ ● ● ● ● ○

This Westville opportunity area encompasses the West River corridor in New Haven, multiple parks, SCSU, and commercial areas. The area contains several affordable housing assets, with some more vulnerable to flood and extreme heat than others. The housing assets are potential candidates for flood protection, flood mitigation during redevelopment, and energy efficiency and heat mitigation upgrades depending upon specific structural needs.

Affordable housing assets located in high flood and high heat vulnerable areas

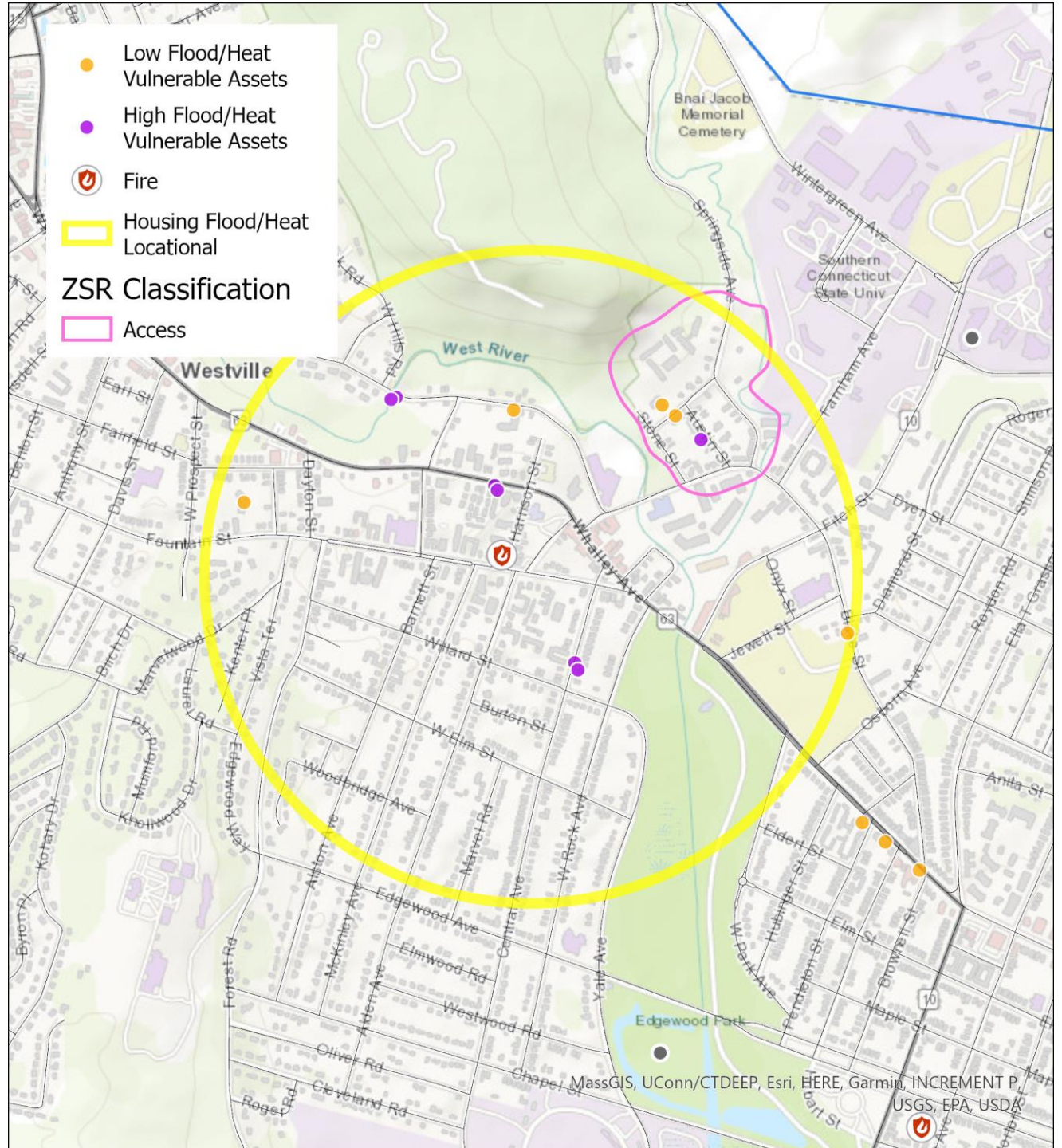

# Connecticut Resiliente Fase II

## Adaptación regional/Áreas de oportunidad de resiliencia

Nombre: Westville

Localización: New Haven

Consideraciones	Características del área
Vulnerabilidad a las inundaciones	●●●○○
Vulnerabilidad al calor	●●●●●
Vulnerabilidad social	●●●●○

Esta área de oportunidad de Westville abarca el corredor del río West en New Haven, múltiples parques, SCSU y áreas comerciales. El área contiene varios complejos de viviendas subvencionadas, siendo algunos de ellos más vulnerables a las inundaciones y al calor elevado que otros. Los complejos de viviendas son candidatos potenciales a la protección de inundaciones, la mitigación de inundaciones durante la reurbanización y mejoras en la eficiencia de energía y la mitigación del calor, dependiendo de necesidades estructurales específicas.

**Viviendas subvencionadas localizadas en áreas de alta vulnerabilidad a las inundaciones y al calor elevado**

