

Resilient Connecticut Phase II

Regional Adaptation/Resilience Opportunity Areas

Name: North Haven Center

Location: North Haven

Considerations	Characteristics of Area
Flood Vulnerability	
Heat Vulnerability	
Social Vulnerability	

This opportunity area spans the area along North Haven Center and I-91, including several affordable housing assets and critical facilities. Parts of the area are characterized by flood vulnerability.

The North Haven TOD-centric opportunity area described previously intersects with this affordable housing-centric opportunity area.

Affordable housing assets located in high flood vulnerable areas

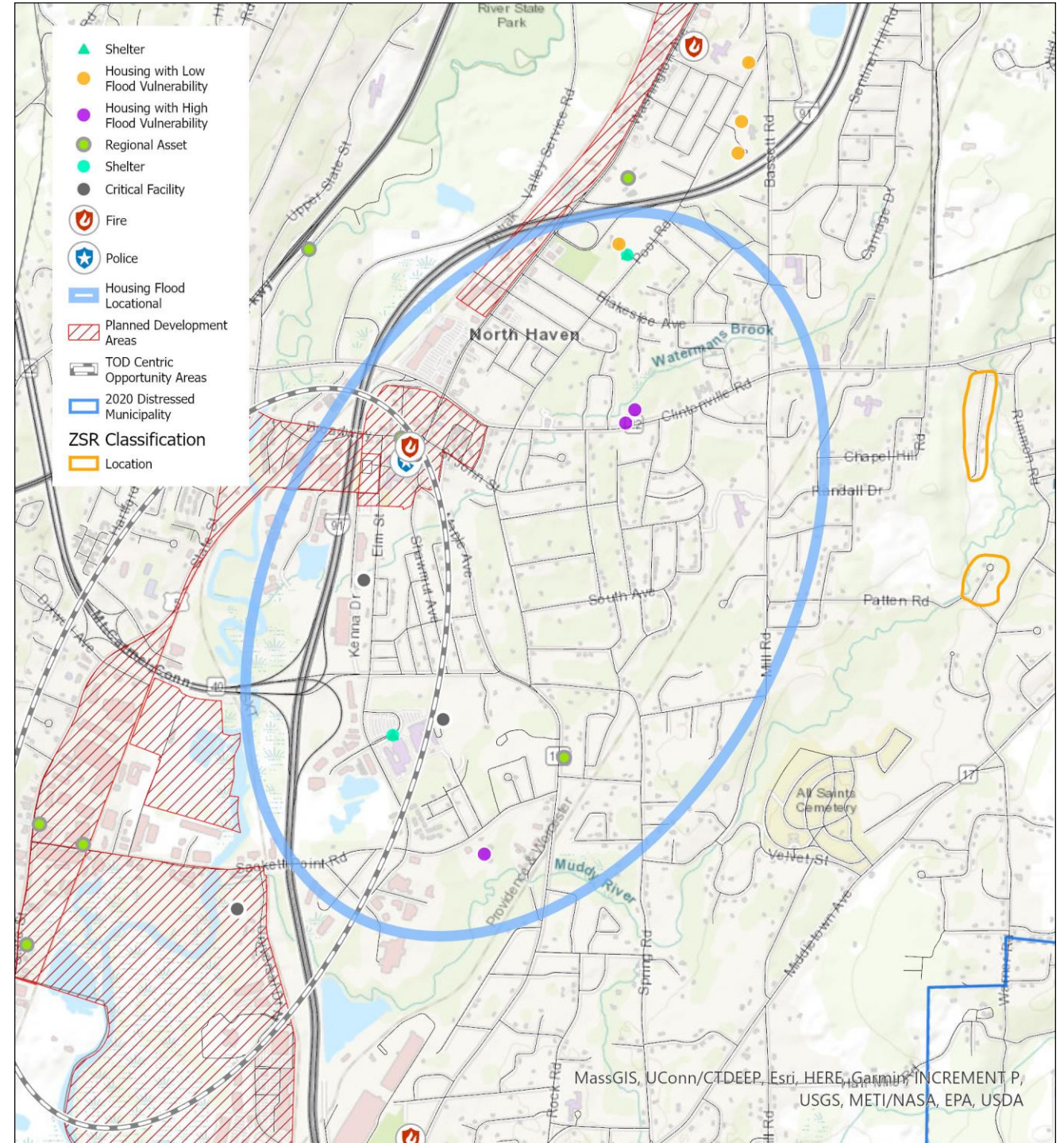

Connecticut Resiliente Fase II

Adaptación regional/Áreas de oportunidad de resiliencia

Nombre: Centro de North Haven

Localización: North Haven

Consideraciones	Características del área
Vulnerabilidad a las inundaciones	
Vulnerabilidad al calor	
Vulnerabilidad social	

Esta área de oportunidad comprende la zona a lo largo del centro de North Haven y la I-91, incluyendo varias viviendas subvencionadas y dependencias críticas. Algunas partes del área se caracterizan por la vulnerabilidad a las inundaciones. El área de oportunidad céntrica de DOT en North Haven descrita previamente confluye con esta área céntrica de oportunidad de viviendas subvencionadas.

Viviendas subvencionadas localizadas en áreas de alta vulnerabilidad a las inundaciones

