

Resilient Connecticut Phase II

Regional Adaptation/Resilience Opportunity Areas

Name: Downtown Ridgefield

Location: Ridgefield

Considerations	Characteristics of Area
Flood Vulnerability	
Heat Vulnerability	
Social Vulnerability	

The Town of Ridgefield operates a landlocked wastewater treatment plant that discharges to a tributary of Ridgefield Brook and therefore the Norwalk River. In close proximity to planned development areas, critical facilities, and other assets, the wastewater treatment plant must continue to provide a high level of service to the entire Ridgefield community.

Wastewater treatment in a high flood vulnerable location and a State-designated “balanced priority funding area.”

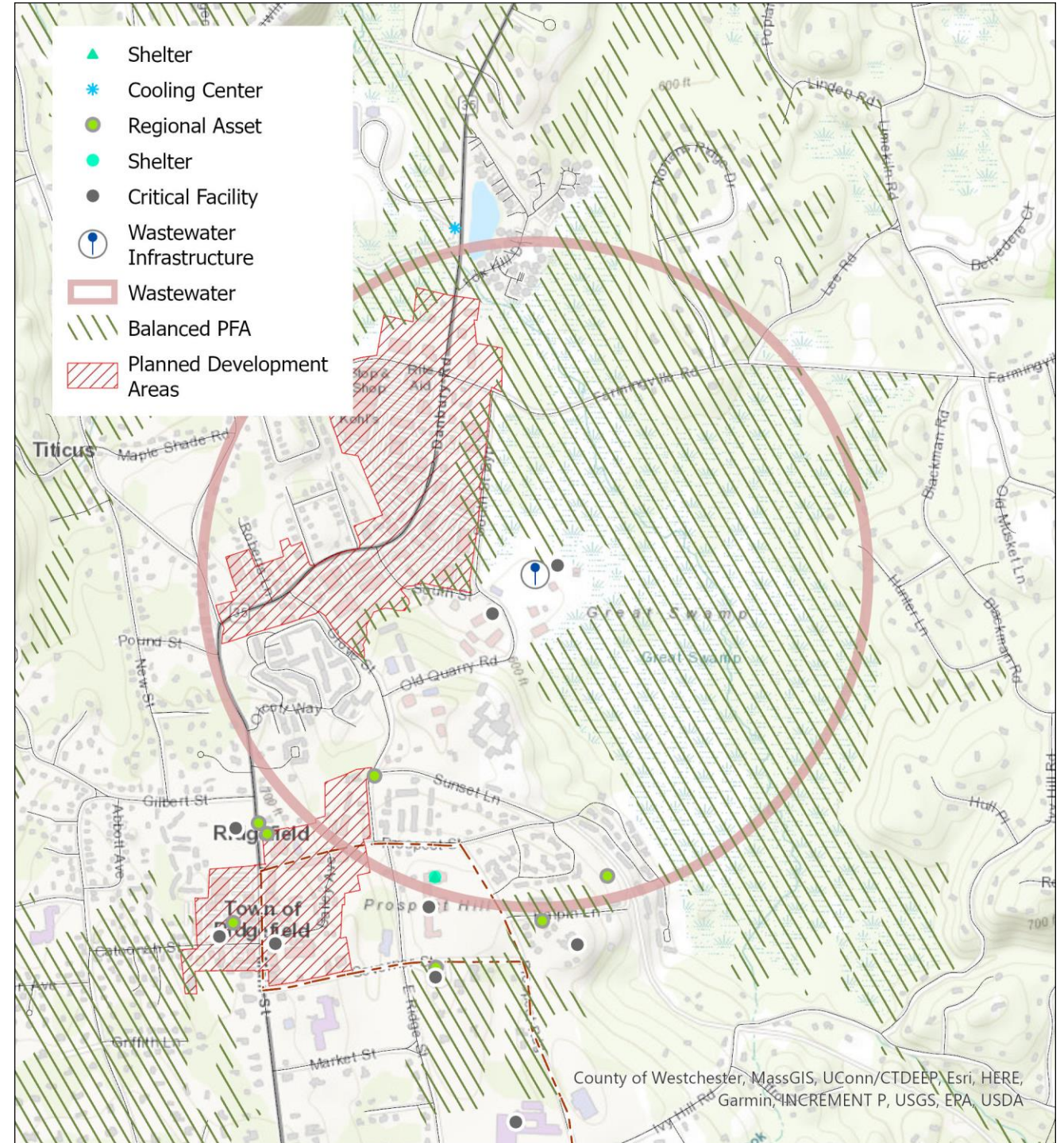

Connecticut Resiliente Fase II

Adaptación regional/Áreas de oportunidad de resiliencia

Nombre: Centro de Ridgefield

Localización: Ridgefield

Consideraciones	Características del área
Vulnerabilidad a las inundaciones	
Vulnerabilidad al calor	
Vulnerabilidad social	

La ciudad de Ridgefield opera una planta interior de tratamiento de aguas residuales que descarga en un tributario del Ridgefield Brook y, en consecuencia, en el río Norwalk. Ubicada muy cerca de áreas de desarrollo planificadas, dependencias críticas y otros recursos, la planta de tratamiento de aguas residuales debe continuar proveyendo un alto nivel de servicio a toda la comunidad de Ridgefield.

Tratamiento de aguas residuales en una localización altamente vulnerable a las inundaciones y una zona designada por el Estado como “área de financiación prioritaria balanceada”

